R6 SPI

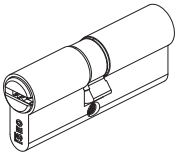

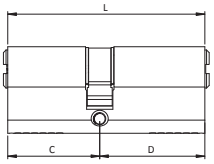

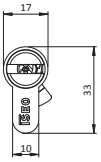

CILINDRO R6 SPI EUROPEO A DOPPIO PROFILO BREVETTATO. CHIAVI PROTETTE. DISPONIBILE IN VERSIONE COMPATTA.

Versione meccanica. 6 perni di codifica e una camera con dispositivo anti-duplicazione. Dispositivi anti-trapano su entrambe le estremità del corpo del cilindro. Disponibile in due finiture. Perni superiori in INOX. Camma DIN 30° Vite di fissaggio.

Cifratura

8 2 R 8 **X** **X X** **X X** **X X** . . **X**

DIMENSIONE C: **30 35 40 45 50 55 60 65 70 ... 90**

DIMENSIONE D: **30 35 40 45 50 55 60 65 70 ... 90**

L max 120 mm

- Standard **0**
- Doppia funzione **9**
- Camma libera **L**

- **.**
- **8** Chiavi uguali
- **9** Nichelato
- **7** Ottone
- **5** 5 chiavi

- Il cilindro compatto raggiunge una lunghezza massima di 120 mm

Codice	
82R8*******..*	Configurazione di base (30+30)
	Compatto
	Versione
	- Standard
	- Doppia funzione
	- Camma libera
	Lunghezza
	- Extra per ogni 5 mm
	- Un ulteriore extra per lunghezze superiori a 100 mm
	Finiture
	- Nichelato
	- Ottone
	Esecuzione
	- Extra per chiavi uguali (key alike)
	- Extra per 5 chiavi