65.564

MADE IN ITALY

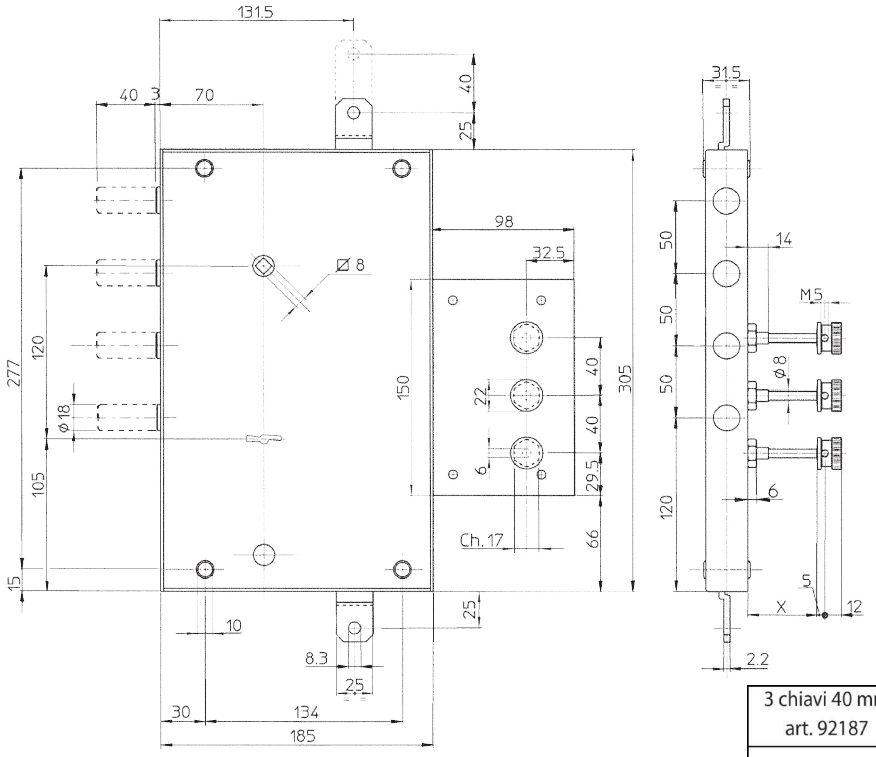

Lunghezza chiave	Quota X
40 mm	18 mm
60 mm	45 mm

3 chiavi 40 mm
art. 92187

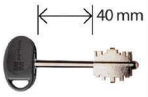

Caratteristiche

- Triplice
- Entrata chiave e pomolo mm 70
- Chiavistelli tondi Ø mm 18 con corsa mm 40
- Corsa aste mm 40

La serratura è corredata da:
- 3 chiavi gambo mm 40 art. 92187
- mostrina interna art. 95215

A richiesta
le serrature possono essere fornite con:
- chiavi gambo mm 50 art. 92270
- chiavi gambo mm 60 art. 92106
- chiavi gambo mm 85 art. 92188
- boccola guida chiave sia esterne che interne art. 99101V o 99101N

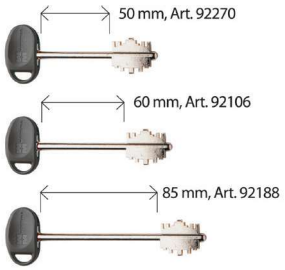

Art. 99101V

Art. 99101N

65.563

Prezzo €
167,05

Tipo "Serrablinda" **triplice**
a 4 mandate senza mezzo giro.
L'articolo è ambidestro
Gli altri accessori **NON** sono compresi.

Comando chiavistelli mediante pomolo frizionato e blocco con chiave doppia mappa.

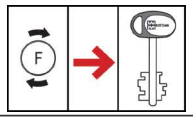

65.564

Prezzo €
266,19

Tipo "Serrablinda" **triplice**
a 4 mandate senza mezzo giro
Con combinazione completa di pomelli.
Include mostrina per combinatore
L'articolo viene fornito **solamente destro**
Gli altri accessori **NON** sono compresi.

Comando chiavistelli mediante pomolo frizionato e blocco con chiave doppia mappa + combinazione.

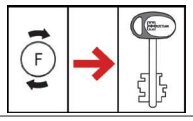

91.CL003

91.184106D

CHIAVISTELLO + 40 mm

CHIAVISTELLO + 70 mm