85.571

MADE IN ITALY

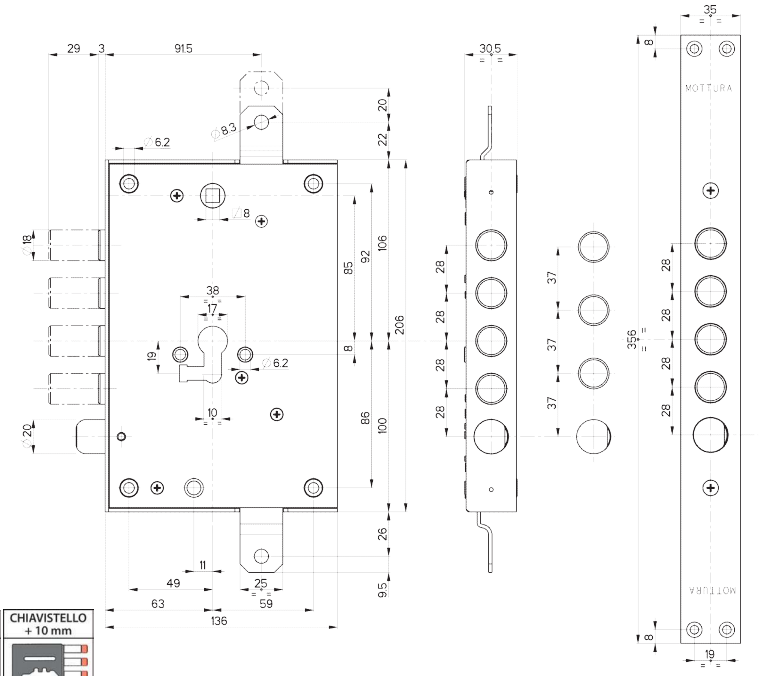

ATTACCHI LATERALI | CHIAVISTELLO + 10 mm

Disponibili con Attacchi laterali / chiavistelli allungati (vedi inizio capitolo)

Caratteristiche

Variazioni interassi: ..../28 - ..../37

- Laterale e Triplice
- Entrata cilindro e maniglia mm 63
- Chiavistelli tondi Ø mm 18 con corsa mm 29
- Tutti gli articoli sono forniti destri e sinistri (specificare nell'ordine)

A richiesta le serrature possono essere fornite con:

- leva di rinforzo sui chiavistelli **B**
- sistema di bloccaggio antieffrazione (estrazione del cilindro) **T**.
- certificazione **U**

Abbinare Defender®
TOP SYSTEM, LEVEL, BASIC, DF...

94254..	94001

Si RACCOMANDA di utilizzare cilindri di sicurezza CHAMPIONS

CHAMPIONS

AD APPLICARE	Prezzo €		Prezzo €	AD INFILARE
	85.571...N		**85.771...N**	
	69,98	..N Dotazione base	**74,80**	
	75,75	..B Leva rinforzo su chiavistelli	**80,56**	
	74,47	..T Bloccaggio antieffrazione	**79,29**	
	80,24	..Q Rinforzo su chiavistelli+Antieffrazione (B+T)	**85,06**	
	Triplice con mezzo giro per cilindro Mezzo giro Ø 20 azionato da cilindro e maniglia ⌀8. **Mezzo giro Reversibile** Corsa aste mm 20 - L'articolo viene fornito destro o sinistro (specificare nell'ordine) I cilindri, i rinforzi e gli altri accessori **NON** sono compresi			
	85.582...N		**85.782...N**	
	60,14	..N Dotazione base	**65,01**	
	65,91	..B Leva rinforzo su chiavistelli	**70,78**	
	64,65	..T Bloccaggio antieffrazione	**69,52**	
	70,42	..Q Rinforzo su chiavistelli+Antieffrazione (B+T)	**75,29**	
	Laterale per cilindro L'articolo in versione **T** e **Q** viene fornito destro o sinistro (specificare nell'ordine) I cilindri, i rinforzi e gli altri accessori **NON** sono compresi			
	85.583...N		**85.783...N**	
	63,32	..N Dotazione base	**68,18**	
	69,09	..B Leva rinforzo su chiavistelli	**73,94**	
	67,83	..T Bloccaggio antieffrazione	**72,68**	
	73,59	..Q Rinforzo su chiavistelli+Antieffrazione (B+T)	**78,45**	
	Triplice per cilindro Corsa aste mm 20 L'articolo in versione **T** e **Q** viene fornito destro o sinistro (specificare nell'ordine) I cilindri, i rinforzi e gli altri accessori **NON** sono compresi			