SCHEDA TECNICA

SERRATURA DA APPLICARE PER CASSETTIERE 2174 PREFER

2174 rot. 360° dx - 2 estrazioni, corpo esterno in nylon bianco, fissaggio a vite

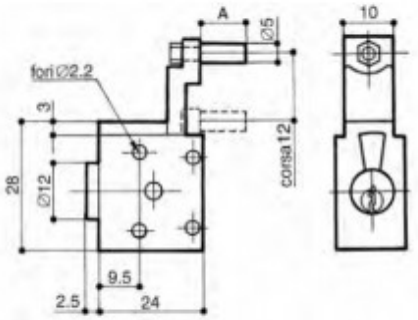

CODICE	7ª cifra A [mm]	9ª cifra B [mm]
1 2 3 4 5 6 7 8 9 10 11 12 13 14 2 1 7 4 • 0 1 1 1 • 1 0 0 0	vedi legenda	

VARIANTI DISPONIBILI

LEGENDA 7ª cifra
LUNGHEZZA PERNO
solo x 2174

7	7ª cifra A (mm)
1	6
2	10
3	24

LEGENDA 8ª cifra
FINITURA NOTTOLINO

8	8ª cifra finitura nottolino
1	cromato lucido

LEGENDA 9ª cifra
CORSA CATENACCIO
solo x 2174

9	9ª cifra corsa catenaccio
1	12
2	15

LEGENDA 12ª cifra
NUMERAZIONE CHIAVE

12	12ª cifra numeraz. chiave
0	chiave
1	chiave e nottolino
2	senza numerazione

LEGENDA 13ª cifra
CIFRATURA CHIAVE

13	13ª cifra cifratura chiave
0	assortita
1	chiusura uguale
2	assortita a gruppi
3	uguale a gruppi

LEGENDA 14ª cifra
IMPUGNATURA CHIAVE

14	14ª cifra impugn. chiave
0	metallica ottagonale
1	metallica tonda
2	ABS rigida prefer nera
W	ABS rigida prefer grigia
3	ABS snodata prefer nera
F	ABS snodata prefer grigia
K	ABS snodata prefer gel trasp.
4	ABS morb. millerighe nera
5	ABS morbida nera
L	ABS a scomparsa nera
M	ABS a scomparsa grigia

WWW.FERRAMENTAPARIDE.IT